Das Team vom
Museum in der Schule
freut sich über euren
Besuch
und wünscht Allen einen
spannenden Abend!

# FAMILIENFORSCHUNG

EINFÜHRUNGSVORTRAG

VON EWALD RATZENBÖCK & WOLFGANG SCHWARZ

Achtung: Bereits kleine Mengen können süchtig machen!

# A. Allgemeine Hinweise

Für Forschungen in der Familiengeschichte ist es wichtig, sich an bewährte Methoden und Regeln zu halten, deren Nichteinhaltung später zu Mehrarbeit und Enttäuschung führen kann.

1. Immer von bereits Bekanntem, dem Gegenwärtigen, ausgehen und sich dann mit dem Unbekannten, der Vergangenheit auseinandersetzen.
2. Alles überprüfen, nichts auslassen und vor Allem nicht auf Unbewiesenem aufbauen; Daten, Informationen und Hinweise in einer Kartei oder in einem Computerprogramm festhalten;

3. Personenbezogene Daten immer exakt festhalten, so gibt es später nie Unklarheiten;
4. Wenn einmal in einer geschichtlichen Arbeit eine reine Vermutung herangezogen wird, so ist dies nur auf der Grundlage fundierter Sachkenntnis zu tun. Spekulationen sind im Text als solche zu kennzeichnen.

# B. Stamm- und Ahnentafel

1. In der familiengeschichtlichen Forschung kann man ohne System schnell den Überblick verlieren, deshalb ist das Anlegen einer **Stammtafel**, in der die Nachkommen eines Ehepaares, selbstverständlich wieder nach Generationen gegliedert, übersichtlich festgehalten werden, besonders wichtig.

## 2. Die Vorfahren

werden auf einer **Ahnentafel** erfasst. Hier hat sich ein Zählsystem entwickelt bei dem der „Proband“ (= Person für die eine Ahnentafel aufgestellt wird) die Nummer 1 erhält, dessen Vater die Nummer 2, die Mutter die Nummer 3 und die Großeltern erhalten die Nummern 4 und 5 sowie 6 und 7 usw. Der Vater erhält also immer die doppelt so große Ordnungszahl wie der Nachkomme, die Mutter die doppelt so große Ordnungszahl + 1.

**Beispiel:**

| | | | | | | | | |
|---|---|---|---|---|---|---|---|---|
| Urgroßeltern | 8 | 9 | 10 | 11 | 12 | 13 | 14 | 15 |
| Großeltern | 4 | | 5 | | 6 | | 7 | |
| Eltern | | 2 | | | | 3 | | |
| Proband | | | | 1 | | | | |

| 8 | Ur-Großvater | 9 | Ur-Großmutter | 10 | Ur-Großvater | 11 | Ur-Großmutter | 12 | Ur-Großvater |
|---|---|---|---|---|---|---|---|---|---|
| Zuname: | | Zuname: | | Zuname: | | Zuname: | | Zuname: | |
| Vorname: | | Vorname: | | Vorname: | | Vorname: | | Vorname: | |
| geboren: | | geboren: | | geboren: | | geboren: | | geboren: | |
| Ort: | | Ort: | | Ort: | | Ort: | | Ort: | |
| Beruf: | | Beruf: | | Beruf: | | Beruf: | | Beruf: | |
| Konfession: | | Konfession: | | Konfession: | | Konfession: | | Konfession: | |
| vermählt: | | vermählt: | | vermählt: | | vermählt: | | vermählt: | |
| gest. | | gest. | | gest. | | gest. | | gest. | |
| in: | | in: | | in: | | in: | | in: | |

Großelt.

| 4 | | 5 | | 6 |
|---|---|---|---|---|
| Zuname: | Vorname: | Zuname: | Vorname: | Zuname: |
| geb.: | in: | geb.: | in: | geb.: |
| Beruf: | Konfession: | Beruf: | Konfession: | Beruf: |
| vermählt: | in: | vermählt: | in: | vermählt: |
| gest.: | in: | gest.: | in: | gest.: |
| Anmerkung: | | Anmerkung: | | Anmerkung: |

Eltern

| 2 | | | 3 |
|---|---|---|---|
| Zuname: | | Vorname | Zuname: |
| Beruf: | geb.: | in: | Beruf: |
| Wohnort: | Str.: | | Wohnort: |
| Anmerkung: | | | Anmerkung: |

| Ausgangsperson | 1 | | |
|---|---|---|---|
| | Zuname: | | Vorname: |
| | Beruf: | geb.: | in: |
| | Wohnort: | Str.: | Anmerkung: |

Ur-Ur-Großeltern

| 16 | 17 | 18 | 19 | 20 | 21 | 22 | 23 | 24 | 25 |
|---|---|---|---|---|---|---|---|---|---|
| Zu-: | Zu-: | Zu-: | Zu-: | Zu-: | Zu-: | Zu-: | Zu-: | Zu-: | Zu-: |
| Vor: | Vor: | Vor: | Vor: | Vor: | Vor: | Vor: | Vor: | Vor: | Vor: |
| geb.: | geb.: | geb.: | geb.: | geb.: | geb.: | geb.: | geb.: | geb.: | geb.: |
| in: | in: | in: | in: | in: | in: | in: | in: | in: | in: |
| Beruf: | Beruf: | Beruf: | Beruf: | Beruf: | Beruf: | Beruf: | Beruf: | Beruf: | Beruf: |
| Konf.: | Konf.: | Konf.: | Konf.: | Konf.: | Konf.: | Konf.: | Konf.: | Konf.: | Konf.: |
| gest.: | gest.: | gest.: | gest.: | gest.: | gest.: | gest.: | gest.: | gest.: | gest.: |
| in: | in: | in: | in: | in: | in: | in: | in: | in: | in: |
| verm.: | verm.: | verm.: | verm.: | verm.: | verm.: | verm.: | verm.: | verm.: | verm.: |
| in: | in: | in: | in: | in: | in: | in: | in: | in: | in: |

| 8 Ur-Großvater | 9 Ur-Großmutter | 10 Ur-Großvater | 11 Ur-Großmutter | 12 Ur-Großvater |
|---|---|---|---|---|
| Zuname: | Zuname: | Zuname: | Zuname: | Zuname: |
| Vorname: | Vorname: | Vorname: | Vorname: | Vorname: |
| geboren: | geboren: | geboren: | geboren: | geboren: |
| Ort: | Ort: | Ort: | Ort: | Ort: |
| Beruf: | Beruf: | Beruf: | Beruf: | Beruf: |
| Konfession: | Konfession: | Konfession: | Konfession: | Konfession: |
| vermählt: | vermählt: | vermählt: | vermählt: | vermählt: |
| gest. | gest. | gest. | gest. | gest. |
| in: | in: | in: | in: | in: |

Großeltern

| 4 | | 5 | | 6 |
|---|---|---|---|---|
| Zuname: | Vorname: | Zuname: | Vorname: | Zuname: |
| geb.: | in: | geb.: | in: | geb.: |
| Beruf: | Konfession: | Beruf: | Konfession: | Beruf: |
| vermählt: | in: | vermählt: | in: | vermählt: |
| gest.: | in: | gest.: | in: | gest.: |

Familien-
Stammblatt

FAMILIE _____

wohnhaft in: _____

| Blatt- |
|---|
| Nr.: |

| Familienvater | | | Eheschließung | Familienmutter | | |
|---|---|---|---|---|---|---|
| * | Ort und Datum | | Ort und Datum | | * | Ort und Datum |
| ☆ | Geburt | | oo s - standesamtlich | (Geburts-) Name, Vornamen | ☆ | Geburt |
| + | Taufe | **Name**, Vorname | oo k - kirchlich | Beruf, Konfession | + | Taufe |
| ⬭ | Tod | Beruf - Konfession | | | ⬭ | Tod |
| | Beerdigung | | | | | Beerdigung |

| Ehe-Schließung | Vater |
|---|---|
| | Name-Beruf |
| | Geburt |

| | | | |
|---|---|---|---|
| Ehe-Schließung | | Vater | |
| | | Name-Beruf | |
| | | Geburt | |
| | | Tod | |
| | | Wohnsitz | |
| | | Mutter | |
| | | Name-Beruf | |
| | | Geburt | |
| | | Tod | |
| siehe Blatt | | Wohnsitz | |

| Kinder | Vornamen | Stamm-blatt | Geburt, Taufe, Ort Datum | Eheschließung oo s - standesamtlich, ook | Wohnsitz Tod, Ort Datum, Beruf |
|---|---|---|---|---|---|
| | | | | | |
| | | | | | |
| | | | | | |
| | | | | | |
| | | | | | |
| | | | | | |
| | | | | | |
| | | | | | |

Inzwischen gibt es eine Vielzahl von Computerprogrammen, die das Sammeln und Verwalten von personenbezogenen Daten ermöglichen. Es empfiehlt sich nicht das Erstbeste zu nehmen, sondern die Angebote – viele sind kostenlos herunterzuladen – gründlich zu prüfen.

Einen Überblick zum Angebot der genealogischen Programme gewinnt man auf der **Internetseite**: www.genealogienetz.de/misc/software/programme/index;
Auf dieser Seite sind auch Antworten zu vielen anderen Fragen der Ahnenforschung zu finden!

# B. Quellen im persönlichen Bereich

1. mündliche Auskünfte von Vorfahren oder Zeitzeugen
2. persönliche Dokumente

Tauf-, Heirats- und Sterbeurkunden;
Tauf-, Firmungs- und Totenbilder, Partezettel;
Wander-, Arbeits- und Soldbücher, Wehrpass;
Heimatscheine, die Arier-Nachweise aus der NS-Zeit;
Militärentlassungsscheine;
Schulzeugnisse, Gesellen- u. Meisterbriefe;
Stammbüchlein, Kalender, Tagebücher, Fotoalben;
Übergabs- und Kaufverträge, Ehepakte u.ä.

3. Inschriften

auf Einfahrtstoren, an Scheunen, Trambalken, Stubendecken,
Mostpressen, Grandern und besonders wichtig: auf Grabsteinen, Grabkreuzen, Kriegerdenkmälern;

4. Fotos und Bilder
5. Chroniken von Vereinen

6. Gemeindearchive

Meldeunterlagen, Statistiken

Standesamtdaten: Geburten-, Familien-

Sterbebuch

Sonstige Unterlagen:

Militärangelegenheiten,

Beschlagnahmeverfüg.

Heimkehrer, Gefallene,

Besatzungsschäden;

Bauakten und Pläne;

# C. Pfarrmatriken

Taufbuch
Trauungsbuch
Sterbebuch
Sondermatriken
Eheakten
Verkündbücher
Totenscheine
Beicht- und Kommunikantenregister
„Seelenbeschreibungen“ aus dem 18.Jhdt.
Kirchenrechnungen

**Hinweis: www.matricula-online.eu**

icar-us.eu/cooperation/online-portals/matricula

Suchen

Deutsch | English

INTERNATIONAL CENTRE FOR ARCHIVAL RESEARCH

ICARUS

Über ICARUS | Zusammenarbeit | Aktivitäten | ICARUS4all | Pressebereich

# Matricula

Willkommen bei Matricula – dem online Portal für Kirchenbücher!

Die Matrikelbücher der einzelnen Religionsgemeinschaften gehören zu den am meisten benützten und erforschten historischen Quellen überhaupt. Dieses Portal schafft nun einen innovativen, service-orientierten Zugang und ermöglicht einen staaten- und konfessionsübergreifenden Zugriff auf diese wichtigen historischen Quellen.

ICARUS 4 all

Unterstützen Sie uns und werden Sie Teil unserer Community!

Weiter zu Matricula

7.646.584 Seiten online

- Matricula
- Zum Archiv
- Unterstützen Sie uns!
- Über uns
- Zeitplan
- Mitarbeit
- Hilfsmittel
- Kontakt
- FAQ
- Nutzungsbedingungen

- Matricula
  - AT Österreich / Austria
    - ***AT-OOeLA Oberösterr. Landesarchiv***
      - AT-OOeLA-1 A ... C
      - AT-OOeLA-2 D ... G
      - AT-OOeLA-3 H ... K
      - AT-OOeLA-4 L ... N
      - AT-OOeLA-5 O ... R
      - AT-OOeLA-6 S ... S
      - AT-OOeLA-7 T ... Z
    - AT-DSP St. Pölten, rk Diözese / rk diocese
    - AT-W Wien, rk Erzdiözese / rk archdiocese
  - DE Deutschland / Germany
  - PL Polen / Poland


**Oberösterreich**

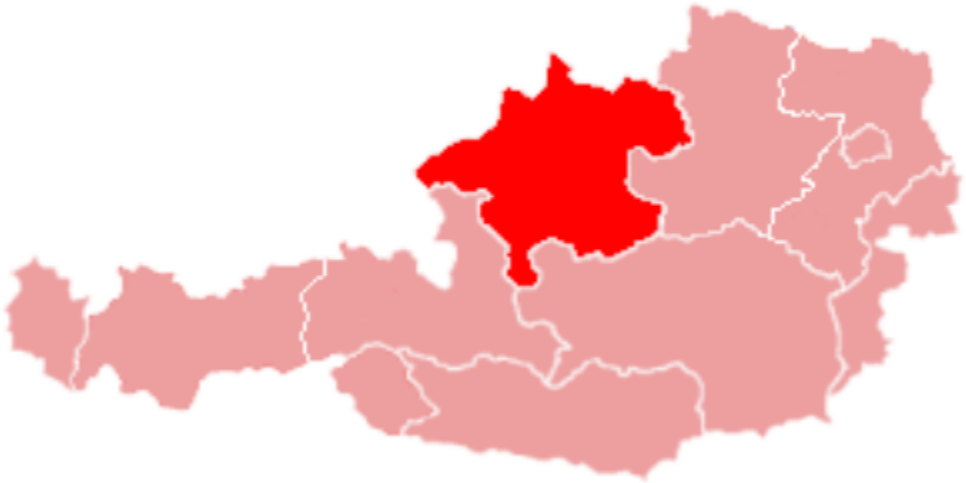

Katholische Pfarrmatriken aus Oberösterreich

Die digitalisierten Pfarrmatriken sind alphabetisch nach den Pfarrorten gegliedert. Sollte eine Pfarre nicht aufscheinen, so ist sie erst nach 1939 errichtet worden.

Innerhalb der Pfarren sind die Matriken nach Taufen, Trauungen und Sterbefälle sowie Varia aufgebaut. Varia dient dabei als Sammelbezeichnung für alle anderen Handschriften wie etwa Matrikenbücher, die Taufen und Trauungen, Trauungen und Sterbefälle etc. enthalten.

Die digitalisierten Matriken setzen sich aus zwei Quellengruppen zusammen:

1. Kirchenbücher der oberösterreichischen Pfarren:

Diese wurden von den Anfängen der Aufzeichnungen bis zu jenem Band digitalisiert, der das Jahr 1820 enthält. Die digitale Struktur entspricht dem Aufbau und der Gliederung der Kirchenbücher. Darüber hinaus wurden Namensverzeichnisse – soweit vorhanden – von den Anfäng [MEHR...]

AT-OOeLA-1 A ... C
AT-OOeLA-2 D ... G
AT-OOeLA-3 H ... K
AT-OOeLA-4 L ... N
AT-OOeLA-5 O ... R
AT-OOeLA-6 S ... S
**AT-OOeLA-7 T ... Z**
Taiskirchen im Innkreis
Tarsdorf
Taufkirchen an der Pram
Taufkirchen an der Trattnach
Ternberg
Thalheim bei Wels
Timelkam (Oberthalheim)
Traberg (OG Ahorn)
Tragwein
Traun
Traunkirchen
Treubach
Tumeltsham
Ulrichsberg
Ungenach
Unterach am Attersee
Unterweißenbach
Uttendorf - Helpfau
Utzenaich
Vichtenstein
Viechtwang
Vorchdorf
Vorderstoder
Vorderweißenbach
Vöcklabruck
Vöcklamarkt
Waizenkirchen
Waldburg

-> Gemeinde-Beschreibung **Taufkirchen an der Pram**

## Bände (30)

| Signatur | | Kirchenbuch / Sakrament | Laufzeit |
|---|---|---|---|
| 101/01 | | Taufbuch 01 (I) | 1667 - 1710 |
| 101/03 | | Taufbuch 03 (III) | 1742 - 1764 |
| 101/04a | | Taufbuch 04a (IV a) | 1765 - 1801 |
| 101/04b | | Taufbuch 04b (IV b) | 1784 - 1801 |
| 101/05 | | Taufbuch 05 (V) | 1800 - 1821 |
| 101/06 | | Taufbuch 06 (VI) | 1821 - 1864 |
| 101/07 | | Taufbuch 07 (VII) | 1865 - 1891 |
| 103/01 | | Taufregister 01 | 1667 - 1710 |
| 103/02 | | Taufregister 02 | 1742 - 1801 |
| 103/03 | | Taufregister 03 | 1892 - 1950 |
| 106 | (122) | Taufen - Duplikate | 1819 - 1940 |
| 201/01 | | Trauungsbuch 01 (I) | 1672 - 1761 |

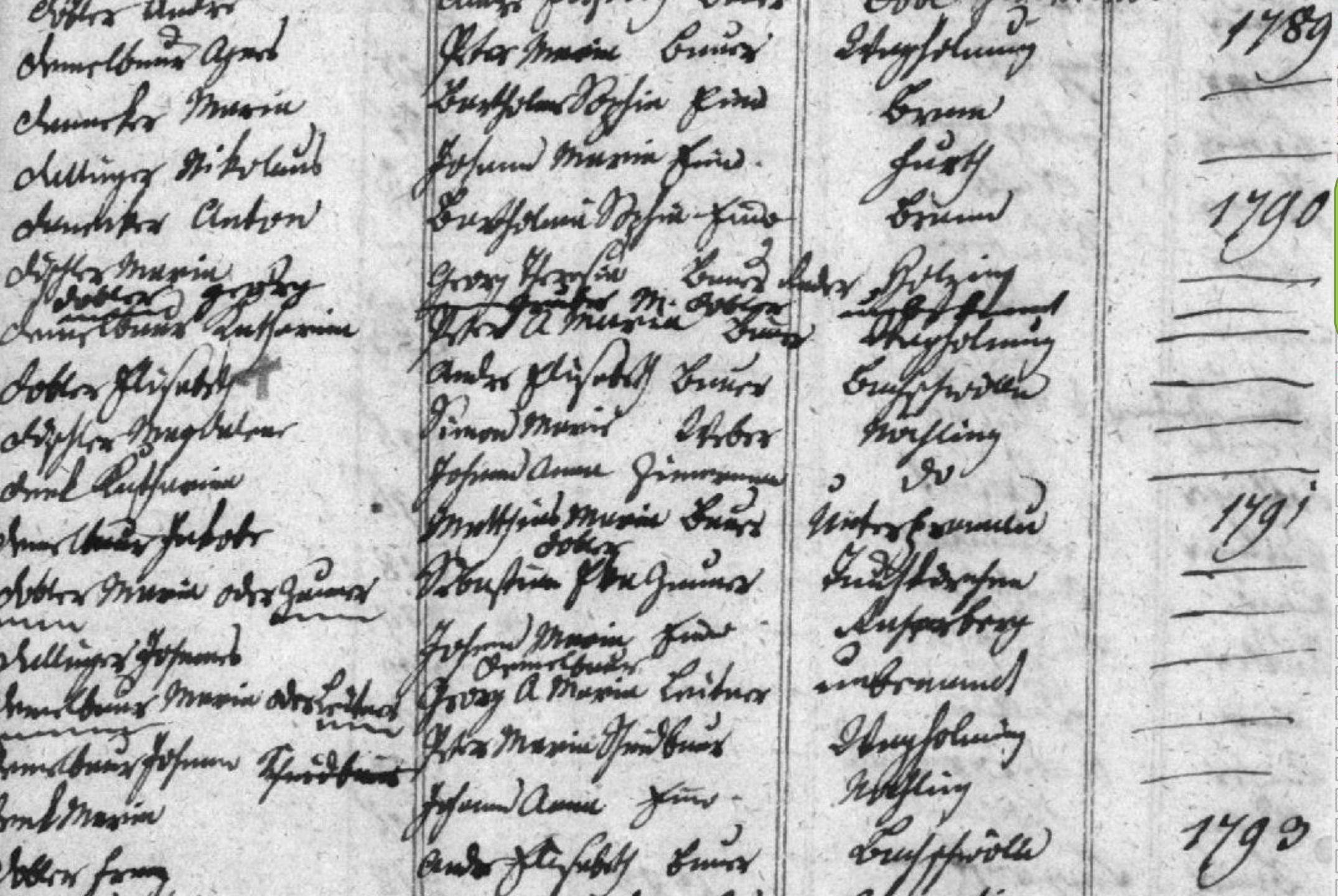

matricula-online.eu
matricula-church registers online

Archiv: Pfarre
Pfarre: Taufkirchen an der Pram
Buch: Taufregister 02
Signatur: 103/02
Zeitraum: 1742 - 1801
Bilder: T03GXXX02_00024

Am Rand noch die Seitenzahl im Taufbuch „397“

T03GXXX02_00024
T03GXXX02_00025
T03GXXX02_00026
T03GXXX02_00027
T03GXXX02_00028
T03GXXX02_00029
T03GXXX02_00030
T03GXXX02_00031
T03GXXX02_00032
T03GXXX02_00033
T03GXXX02_00034
T03GXXX02_00035
T03GXXX02_00036
T03GXXX02_00037
T03GXXX02_00038
T03GXXX02_00039
T03GXXX02_00040
T03GXXX02_00041

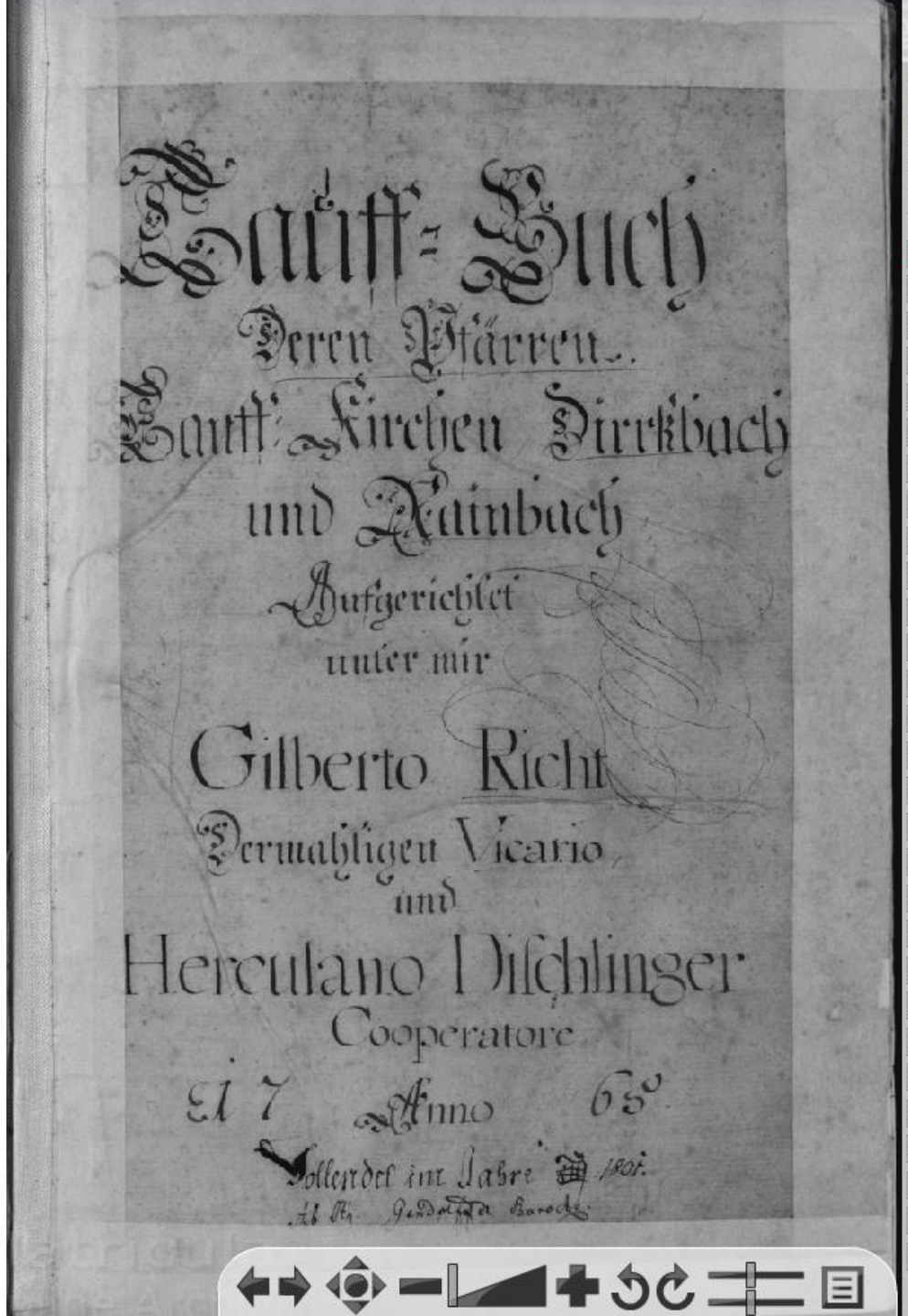


matricula-online.eu

Archiv: Pfarre
Pfarre: Taufkirchen an der Pram
Buch: Taufbuch 04a (IV a)
Signatur: 101/04a
Zeitraum: 1765 - 1801
Bildnr: T03GGGG04a-01_00001

T03GGGG04a-01_00001
T03GGGG04a-01_00002
T03GGGG04a-01_00003
T03GGGG04a-01_00004
T03GGGG04a-01_00005
T03GGGG04a-01_00006
T03GGGG04a-01_00007
T03GGGG04a-01_00008
T03GGGG04a-01_00009
T03GGGG04a-01_00010
T03GGGG04a-01_00011
T03GGGG04a-01_00012
T03GGGG04a-01_00013
T03GGGG04a-01_00014
T03GGGG04a-01_00015
T03GGGG04a-01_00016
T03GGGG04a-01_00017
T03GGGG04a-01_00018
T03GGGG04a-01_00019
T03GGGG04a-01_00020
T03GGGG04a-01_00021
T03GGGG04a-01_00022
T03GGGG04a-01_00023
T03GGGG04a-01_00024
T03GGGG04a-01_00029

Image Viewer © AUGIAS-Data

diese Nr. immer notieren!

Navigation

| Mensis, Dies, hora, locus. | Baptizans. | Infans. | Pater. | Mater. | Levans |
|---|---|---|---|---|---|
| Julij. 22. hujus circa 4tam matut: | Bernhard Eichhorn Cooß: | Magdalena | Petrus Haiflinger Bauer zu Lauterbach No. | Maria Freundin uxor. | Catharina Pfaffingerin Bauerin zu Pfaffenw. |
| 28. hujus circa 5tam vespert: | Bernhard Waldherr Cooß: | Laurentius. | Johannes Bauer zu Bachhölzln No. 8. | Magdalena Maßberger uxor. | Joseph Hung Bauer Eberzu Bachhölzln. |
| 29. hujus circa 4tam vespert: | Bernhardus Waldherr Cooß: | Elana. | Johannes Mit. Bauer auf d. Hölzl Gütz zu Lauterbach. No. 2 | Elisabetha Mayrin. uxor. | Jakob Kaiser Bauer zu Lauterbach. |

matricula-online.
matricula-church

Archiv: Pfarre
Pfarre: Taufkirchen an der P
Buch: Taufbuch 04a (IV a)
Signatur: 101/04a
Zeitraum: 1765 - 1801
Bildnr: T03GGGG04a-02_00

T03GGGG04a-02_00135
T03GGGG04a-02_00136
T03GGGG04a-02_00137
T03GGGG04a-02_00138
T03GGGG04a-02_00139
T03GGGG04a-02_00140
T03GGGG04a-02_00141
T03GGGG04a-02_00142
T03GGGG04a-02_00143
T03GGGG04a-02_00144
T03GGGG04a-02_00145
T03GGGG04a-02_00146
T03GGGG04a-02_00147
T03GGGG04a-02_00148
T03GGGG04a-02_00149
T03GGGG04a-02_00150
T03GGGG04a-02_00151
T03GGGG04a-02_00152
T03GGGG04a-02_00153

Johann an.
Lat: Laufnebach.
Nro 6.

| | | | | | |
|---|---|---|---|---|---|
| 13. hujus. circa 3tam vesperi: | Bernhard Pfarrer Coop: | Maria. illeg | Mathias Pfr. d. Herr durch Friderin Hö, Kurchzu Nie, Drechsler Andorfer Pfl. Solutg. R:9 | Maria Schmid, Sollner Tochter zu Autrachsam | Magdalena Höllerin Bäurin zu Schustrendt. Soluta. |
| 27. hujus. circa 2dam vesp: | Bernhard Waldherr Coop: | Elisabeth | Andreas Doblner Bauer zu Bachschwöl. | Elisabetha Höllberger, xu uxor. | Hl. Georg Hafner Pfleger zu Kirchberg. |

Nro 7.

matricula-online.
matricula-church r

Archiv: Pfarre
Pfarre: Taufkirchen an der P
Buch: Taufbuch 04a (IV a)
Signatur: 101/04a
Zeitraum: 1765 - 1801
Bildnr: T03GGGG04a-02_001

T03GGGG04a-02_00135
T03GGGG04a-02_00136
T03GGGG04a-02_00137
T03GGGG04a-02_00138
T03GGGG04a-02_00139
T03GGGG04a-02_00140
T03GGGG04a-02_00141
T03GGGG04a-02_00142
T03GGGG04a-02_00143
T03GGGG04a-02_00144
T03GGGG04a-02_00145
T03GGGG04a-02_00146
T03GGGG04a-02_00147
T03GGGG04a-02_00148
T03GGGG04a-02_00149
T03GGGG04a-02_00150
T03GGGG04a-02_00151
T03GGGG04a-02_00152
T03GGGG04a-02_00153
T03GGGG04a-02_00154

# D. Bezirksgerichtsarchive und Landesgrichtsarchiv Linz

Neues Grundbuch (ca. 1880- 1980)
Ab 1980 das EDV-Grundbuch
Neue Landtafel und Urkundensammlung: hier sind die Liegenschaften von Gülten, Freisitzen, Burgen, Schlössern, Städten und Märkten angeführt;

Standort der Dokumente: Oö.Landesarchiv Linz

# E. Quellen im Oö. Landesarchiv

1. **Gerichtsarchive**: Grundbuchurkunden und Landtafelurkunden

   Grundbuchsextrakte

   Altes Grundbuch 1791 – 1794 der Grundherrsch.

   Alte Landtafel (1754 bis ca. 1880) gegliedert in:

   Abt.A: die drei oberen Stände

   Abt.B: Priesterschaft u.Causae Piae (milde Stiftg)

   Abt.C: Freihäuser in den landesfürstl.Städten

   Abt.D: Die drei oberen Stände des Innviertels

   Abt.E: Priesterschaft u.Causae Piae d.Innviertels

## 2. Landesgerichtsarchiv:

Herrschaftsprotokolle

12.530 Handschriften von 472 Grundherrschaften

Gerichts- und Herrschaftsakten

# 3. Finanzarchive / Steuerkataster

Innviertler Gerichte: dies umfasst Dokumente der Hofanlagsbuchhaltung der bayerischen Hofkammer, der kurbayerischen zentralen Finanzbehörde.

**Güterkonskriptionen**, 1752
Hofanlagsbücher, 1760

**Theresianisches Gültbuch**, 24.5.1749, 2 Reihen:

Dominikalland: Verwaltung u.Bewirtsch. bei Grundherrschaften;

Rustikalland: jenes Land das an die bäuerl. Untertanen gegen Abgaben und Dienste vergeben war.

**Josephinisches Lagebuch**:

nach dem Erwerb des Innviertels 1779 u. der Herrschaften Obernberg und Vichtenstein 1782 wurde das Josephinische Lagebuch zwischen 1785 u. 1788 angelegt.

Die Gliederung erfolgte nach den neu gebildeten Steuergemeinden (Katastralgemeinden)

**Franziszeischer Kataster** von 1817

(in OÖ erstellt zwischen 1823 – 1830) in Kraft seit 1.11.1844; enthält
Urmappe, Hofmappe, Operat1, Operat 2 , „Braune Mappe“, Grundsteuer-Provis.
Besitzstandshauptbücher,
Häuserklassensteuerlisten,
Lagepläne (Feldmappen)
Grundbesitzbögen (angelegt ab 1896);
Urmappen in
„DORIS“http://www.doris.at/service/datendokumentation.aspx#

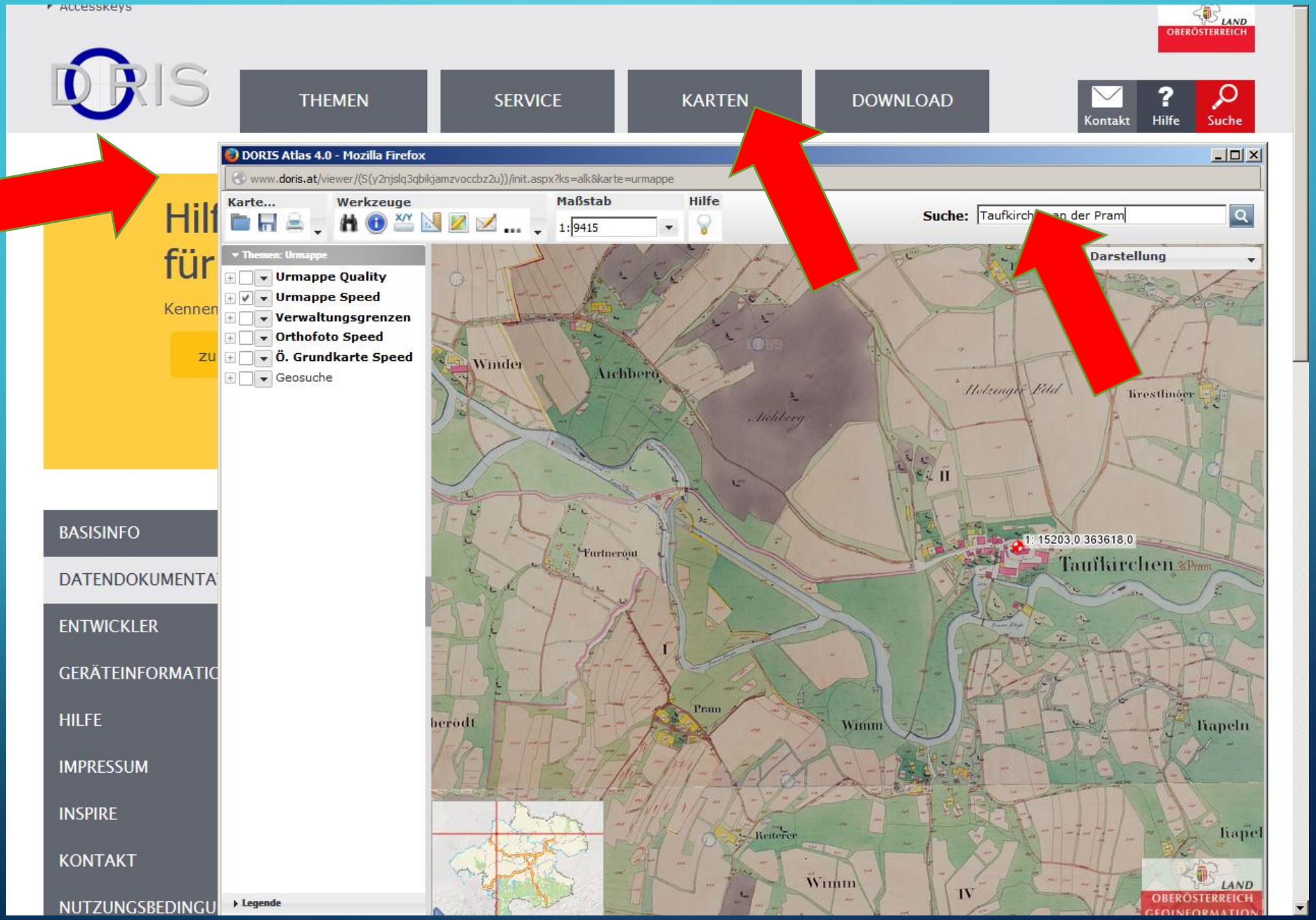
Accesskeys
DORIS
THEMEN
SERVICE
KARTEN
DOWNLOAD
Kontakt
Hilfe
Suche
LAND OBERÖSTERREICH
DORIS Atlas 4.0 - Mozilla Firefox
www.doris.at/viewer/(S(y2njslq3qbikjamzvoccbz2u))/init.aspx?ks=alk&karte=urmappe
Karte...
Werkzeuge
Maßstab
1:9415
Hilfe
Suche:
Taufkirchen an der Pram
Darstellung
Themen: Urmappe
Urmappe Quality
Urmappe Speed
Verwaltungsgrenzen
Orthofoto Speed
Ö. Grundkarte Speed
Geosuche
Legende
BASISINFO
DATENDOKUMENTA
ENTWICKLER
GERÄTEINFORMATIO
HILFE
IMPRESSUM
INSPIRE
KONTAKT
NUTZUNGSBEDINGU
1: 15203,0 363618,0
Taufkirchen
Pram
Winden
Aichberg
Furtnerout
Wimm
Kapeln
Kapel
Reiterer
Krestlinger
Holzinger Feld
LAND OBERÖSTERREICH GEOINFORMATION

# 4. Herrschaftsarchive

**Herrschaftsprotokolle** – gehören zu den wichtigsten Quellen im Bereich der Haus- und Familienforschung;

**Briefprotokolle**: Kaufbriefe, Heiratsbriefe, Schuldbriefe, Erbschaftsquittungen,

**Gerhabschaftsquittungen** (der „Gerhab“= Vormund erhält eine Quittung über die Auszahlung des von ihm verwalteten Erbes);

**Geburtsbriefe,**

**Vergleiche u. Servitute,**

**Untertanenakten,**

**Wirtschaftsrechnungen**

**Abgaben- und Robotverzeichnisse,**
**Urbare** (Aufzeichnungen grundherrlicher Besitztitel und Rechte), z.B: Adam MAIDHOF,
Die Passauer Urbare. 1-3 (13-16. Jhdt)

Dienstregister (Diensturbare-Dienstbücher)
Steuerregister ( Steuerurbare od. Steuerbücher)
Kopfsteuerregister (fallw. zur Abdeckung hoher Kriegskosten ausgeschrieben)
Robotverzeichnisse
Zehentregister
Steuer- und Gabenbuch (Mitte 18.Jhdt.)

5. Wirtschaftsarchive

Handwerksprotokolle

Meisterbücher, Gesellen- und Aufdingbücher

(..jemand aufnehmen)

Handwerks-, Gewerbeakten,

Mannschaftsbücher: Salzoberamt Gmunden,

Besoldungsbücher,

Zunftarchive

6. Österr. Staatsarchiv, Wien

7. Diezösanarchiv, Linz

# Wir danken für die Aufmerksamkeit und hoffen, dass die Präsentation für Sie auch interessant war!

© Ewald Ratzenböck, Oktober 2015

# MAROKKO

## VORTRAG UND BILDER ZU EINER MOTORRADREISE

VON EWALD RATZENBÖCK

DONNERSTAG, DEN 26. NOV. 2015, 20 UHR

SCHULZENTRUM TAUFKIRCHEN/PRAM

EINTRITT: ERWACHSENE EUR 8,--

SCHÜLER: EUR 4,-

VERANSTALTER: MUSEUM IN DER SCHULE

DER REINERLÖS GEHT AN EINE SOZIALEINRICHTUNG IN TAUFKIRCHEN/PRAM